BOMBA DE GRASA CON MOTOR DE AIRE DIVORCIADO 60:1 1000 GRAMO/MIN 50 KG

Part No
12651

Alentec & Orion AB Grustagsvägen 4, SE-13840, Älta, SWEDEN · info@alentec.se · www.alentec.com

BOMBA DE GRASA CON MOTOR DE AIRE DIVORCIADO 60:1 1000 GRAMO/MIN 50 KG

Bomba neumática de grasa con motor de aire separado del tubo de aspiración. Evite grasa pegajosa entrando en el motor de aire. Tanto para instalaciones móviles como fijas. Adaptador G 2" incluido. Para bombas divorciadas (motor de aire separado) se recomienda usar un lubricador.

DATOS TÉCNICOS	
Part No	12651
Ratio de presión	60:1
Caudal	1000 gramo/min
Para bidón	50 kg
Entrada de aire	1/4" (H) BSP
Presión de aire máxima	1 (10) MPa (bar)
Presión de aire recomendada	0,4 (4) - 0,7 (7) MPa (bar)
Salida	3/8" (H) BSP
Tubo bomba	750 mm
Longitud	1190 mm
Código HS	84135069

RELATED PRODUCTS

PART NO	DESCRIPCIÓN	
18571	Platos seguidores 50 kg 340-360 mm	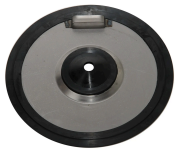
1125372	Filtro de aspiración, para bombas de grasa	
42108	lubricador 1/4" (H) BSP	
18543	Tapas depósito 50 kg 360-405 mm	
29057	Cubierta antipolvo para adaptador deslizante	
18546	Tapas depósito 50 kg 345-380 mm	
18572	Platos seguidores 50 kg 365-395 mm	
99602	Kit de instalación para bidón 50 kg (127 series) (bomba no incluida)	