BOMBA DE GRASA 18 VOLT

Part No
13517

Alentec & Orion AB Grustagsvägen 4, SE-13840, Älta, SWEDEN · info@alentec.se · www.alentec.com

DATOS TÉCNICOS

BOMBA DE GRASA 18 VOLT

Para usar tanto con grasa (llenado manual o por cargador de la bomba) o cartucho de 400 g, Ø53 x 237 mm. Alta presión desde 45 MPa (450bar) a 160 gr/min. Suministrado con bateria de alta capacidad de Li-Ion de 18 V (1500 m. AH),cargador rápido de una hora, 0,75 metro (2,5á) manguera flexible de alta presión con acoplamiento hidráulico, válvulay boquilla de engrase.

DATOS TÉCNICOS	
Part No	13517
Caudal	160 gramo/min
Presión máxima	45 (450) MPa (bar)
Código HS	84135069

RELATED PRODUCTS

PART NO	DESCRIPCIÓN	
14726	Adaptador para bombas de palanca usando cartucho roscado	
14534	Adaptador Cartucho Acordeón Gris A Orion.	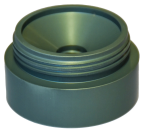
1355020	Batería extra 13517	
1355022	Cargador 230 V para 13517	