POMPE À GRAISSE INDUSTRIE. 2,5 G / COURSE (NLGI2) 45,5 MPA (455 BAR)

Part No
11207

Alentec & Orion AB Grustagsvägen 4, SE-13840, Älta, SWEDEN · info@alentec.se · www.alentec.com

DONNÉES TECHNIQUES

POMPE À GRAISSE INDUSTRIE. 2,5 G / COURSE (NLGI2) 45,5 MPA (455 BAR)

Pour graisse en vrac ou cartouche. Equipé avec tube desortie, raccord hydraulique, clapet de décharge et adapteurde remplissage.

DONNÉES TECHNIQUES	
Part No	11207
Capacité	2,5 gr/course
Pression max	80 (800) MPa (bar)
Raccordement	M10x1
Code des douanes	84132000

RELATED PRODUCTS

PART NO	DESCRIPTION	
14536	Adaptateur Cartouche accordéon en aluminium pour Speedy Grease.	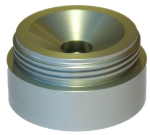
1315627	Adaptateur pour cartouche à visser	
1315625	24 pcs Plateau suiveurs åour 11207.	