PALAN À POMPE MOBILE 12-20 KG SANS POMPE

Part No
18205

Alentec & Orion AB Grustagsvägen 4, SE-13840, Älta, SWEDEN · info@alentec.se · www.alentec.com

DONNÉES TECHNIQUES

PALAN À POMPE MOBILE 12-20 KG SANS POMPE

Unité mobile conçue pour être utilisée avec des graisses difficiles à pomper, collantes et à haute viscosité jusqu'à NLGI3. Un piston pneumatique élève la pompe pour remplacer un seau vide. Le piston pneumatique pousse également vers le bas lorsque la pompe est utilisée. Livré sans pompe.

DONNÉES TECHNIQUES	
Artikelnr.	18205
Code des douanes	84135069

RELATED PRODUCTS

PART NO	DESCRIPTION	
18565	Adaptation pour disque racleurs Ø30 mm 127-ser	
14740	Compteur de ligne pour graisse. 1/8" (F) BSP 2500 gr/min 70 (700) MPa (bar)	
14612	Pistolet à graisse avec tube de sortie	
18125	Tuyau haute pression 1/4” id. 5 metres	
15212	Enrouleur ORS Graisse 6,35 (1/4") mm (inch) 10 m	
23457	Mètre de dosage pré-sélection	
18570	Disques Racleurs 18-20 kg 265-290 mm	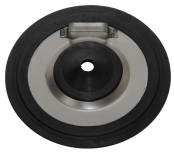
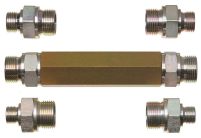
PART NO	DESCRIPTION	
SPEC1201	Kit de remplissage pour cartouches à visser pompes à graisse à levier	
14527	Filtre à Graisse