UNITÉS DE MÉLANGE. 25 - 50 %.

Part No
24188

Alentec & Orion AB Grustagsvägen 4, SE-13840, Älta, SWEDEN · info@alentec.se · www.alentec.com

DONNÉES TECHNIQUES

UNITÉS DE MÉLANGE. 25 - 50 %.

Conduit par l'eau pour liquide de par-briseet glycol. Réglablé entre 25-50%. Montage murale. Livré avec tube d'aspiration pour le concentrat et connections pour air et ligne de distribution.

DONNÉES TECHNIQUES	
Part No	24188
Code des douanes	84138100

RELATED PRODUCTS
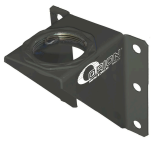
PART NO	DESCRIPTION	
28524	Console murale. Pour fixer la pompe. Filtage pour le montage de la pompe G2" (f).