POMPE À GRAISSE AVEC CORPS DE POMPE SÉPARÉ. 60:1 1000 GR/MIN 12- 20 KG

Part No
12650

Alentec & Orion AB Grustagsvägen 4, SE-13840, Älta, SWEDEN · info@alentec.se · www.alentec.com

POMPE À GRAISSE AVEC CORPS DE POMPE SÉPARÉ. 60:1 1000 GR/MIN 12- 20 KG

Evite que les graisses collantes entrent dans le corps de pompe. Pour installations mobiles et fixes. Adaptateur de bonde G2" inclus. Pour les pompes avec corps de pompe séparé nous recommandons l'utilisation d'un lubrificateur d'air.

DONNÉES TECHNIQUES	
Artikelnr.	12650
Rapport de pression	60:1
Capacité	1000 gr/min
Pour container	12- 20 kg
Entrée d'air	1/4" (F) BSP
Pression d'air max	1 (10) MPa (bar)
Pression d'air recommandée	0,4 (4) - 0,7 (7) MPa (bar)
Sortie	3/8" (F) BSP
Tube de pompe	450 mm
Longeur	890 mm
Code des douanes	84135069

RELATED PRODUCTS

PART NO	DESCRIPTION	
18544	Couvercles 12,5-20 kg 275-305 mm	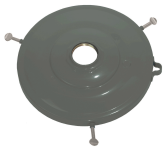
18570	Disques Racleurs 18-20 kg 265-290 mm	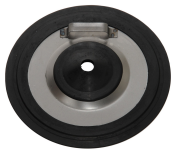
42108	Graisseur 1/4" (F) BSP	
18569	Disques Racleurs 12,5 kg 230-260 mm	
1125372	Filtre à graisse pour Pompe à Graisse.	
99604	Jeu d’installation pour fût de 20- kg (127 series)	
18545	Couvercles pour fûts 18-20 kg 290-327 mm	
29057	Protection anti-saleté pour adaptateurs de bonde	