МОБИЛЬНАЯ ПОДЪЕМНАЯ МАШИНА ВЕСОМ 12–20 КГ БЕЗ НАСОСА

Номер артикула
18205

Alentec & Orion AB Grustagsvägen 4, SE-13840, Älta, SWEDEN · info@alentec.se · www.alentec.com

ТЕХНИЧЕСКИЕ ДАННЫЕ

МОБИЛЬНАЯ ПОДЪЕМНАЯ МАШИНА ВЕСОМ 12–20 КГ БЕЗ НАСОСА

Мобильная установка, предназначенная для использования с трудно перекачиваемыми, липкими и высоковязкими смазками до NLGI3. Пневматический поршень поднимает насос для замены пустого ведра. Пневматический поршень также опускается вниз, когда насос используется. Поставляется без насоса.

ТЕХНИЧЕСКИЕ ДАННЫЕ	
Номер артикула	18205
Таможенный код	84135069

ПОДХОДЯЩИЕ АРТИКУЛЫ

НОМЕР АРТИКУЛА	ОПИСАНИЕ	
18565	Для насосов смазки серий Ø30 мм 127-ser	
14740	Цифровой счётчик расхода смазки 1/8" (F) BSP 2500 г/мин 70 (700) МПа (бар)	
14612	Пистолет для раздачи смазки с выпускной трубкой	
18125	Раздаточный шланг для смазки 5 м	
15212	Катушки раздаточные ORS Смазка 6,35 (1/4") мм (дюйм) 10 метр	
23457	Установка автомобильная СТО Арт. № 23457, описание	
18570	Следящая пластина 18-20 кг 265-290 мм	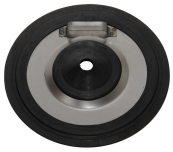
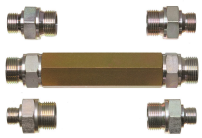
НОМЕР АРТИКУЛА	ОПИСАНИЕ	
SPEC1201	Комплект наполнения для винтовых картриджных и рычажных насосов	
14527	Фильтр для линии подачи смазки