ДИАФРАГМЕННЫЕ НАСОСЫ С ПНЕВМОПРИВОДОМ МАСЕЛ/ГЛИКОЛЕЙ 250 ЛИТР/МИН

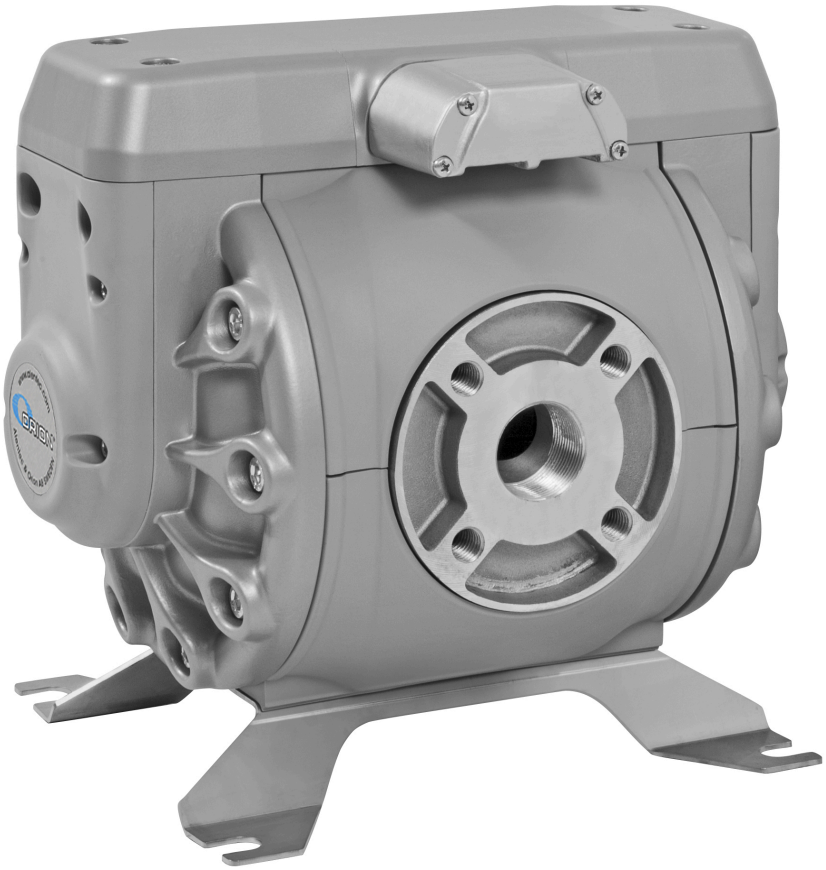

Номер артикула
22330

Alentec & Orion AB Grustagsvägen 4, SE-13840, Älta, SWEDEN · info@alentec.se · www.alentec.com

ТЕХНИЧЕСКИЕ ДАННЫЕ

ДИАФРАГМЕННЫЕ НАСОСЫ С ПНЕВМОПРИВОДОМ МАСЕЛ/ГЛИКОЛЕЙ 250 ЛИТР/МИН

Насос для перекачки масла, подсоединяется к баку или бочке.Двухходовой пневматический насос для перекачки масла инеактивных жидкостей.Соотношение давлений 1:1

ТЕХНИЧЕСКИЕ ДАННЫЕ	
Номер артикула	22330
Усиление давления	1:1
Среда	масел/гликолей
Производительность	250 литр/мин
Подключение воздуха	1/2" (F) BSP
Максимальное давление воздуха	0,8 (8) МПа (бар)
Входное отверстие	11/2" (F) BSP
Выходное отверстие	11/2" (F) BSP
Уплотнения	NBR / Buna-N
Макс высота всасывания	8 метр
Материал - корпус насоса	алюминий
Мембрана	TPE / Hytrel®
Обратный клапан	POM / Acetal
Материал ball valve seats	Нержавеющая сталь (AISI 316)
Классификация	
Подключение	1 1/2" (F)-(F) BSP
Таможенный код	84138100