СМАЗОЧНЫЙ НАСОС 60:1 1000 Г/МИН 50 КГ

Номер артикула
12751

Alentec & Orion AB Grustagsvägen 4, SE-13840, Älta, SWEDEN · info@alentec.se · www.alentec.com

ТЕХНИЧЕСКИЕ ДАННЫЕ

СМАЗОЧНЫЙ НАСОС 60:1 1000 Г/МИН 50 КГ

Пневматический насос для смазки. Для мобильных и стационарных установок. Переходник G2” для крепления к бочке входит в комплект.

ТЕХНИЧЕСКИЕ ДАННЫЕ	
Номер артикула	12751
Усиление давления	60:1
Производительность	1000 г/мин
Для упаковки	50 кг
Подключение воздуха	1/4" (F) BSP
Максимальное давление воздуха	1,0 (10) МПа (бар)
Рекомендуемое давление воздуха	0,4 (4) - 0,7 (7) МПа (бар)
Выходное отверстие	3/8" (F) BSP
Трубка насоса	750 мм
Длина	1000 мм
Таможенный код	84135069

ПОДХОДЯЩИЕ АРТИКУЛЫ

НОМЕР АРТИКУЛА	ОПИСАНИЕ	
18571	Следящая пластина 50 кг 340-360 мм	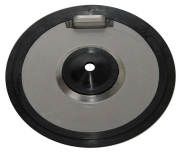
1125372	Входной фильтр грубой очистки	
18572	Следящая пластина 50 кг 365-395 мм	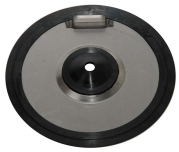
99602	Для 50-60 кг бочки с узлом подготовки воздуха (127 series)	
18546	Крышка барабана 50 кг 345-380 мм	
29057	Противопыльный кожух на адаптер для защиты от попадания пыли и грязи	
18543	Крышка барабана 50 кг 360-405 мм	